

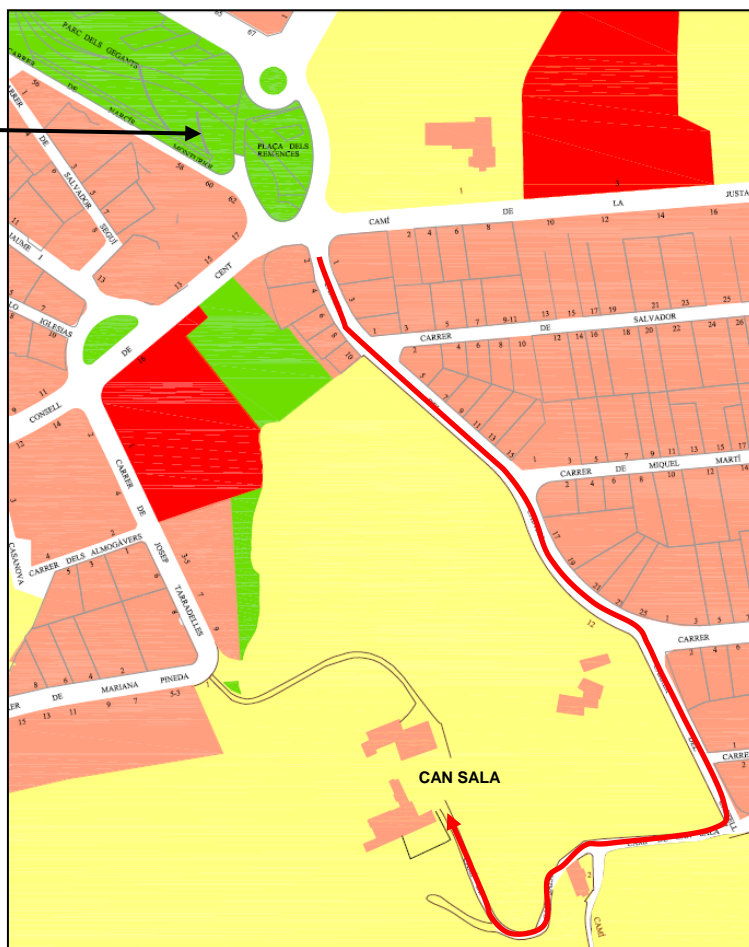

INFORMACIÓ

Amb motiu de la celebració de la **XXV Marxa Popular de Montornès del Vallès** el dia 30 d'octubre de 2016, us informem que als carrers Mariana Pineda, Josep Tarradelles i Consell de Cent, hi haurà restriccions de trànsit entre les 09.30 i les 14.00 hores. També s'habilitarà un carril de doble sentit de circulació per sortir o accedir al barri del Castell.

L'accès a la masia de **Can Sala** es podrà fer pel carrer del Castell.

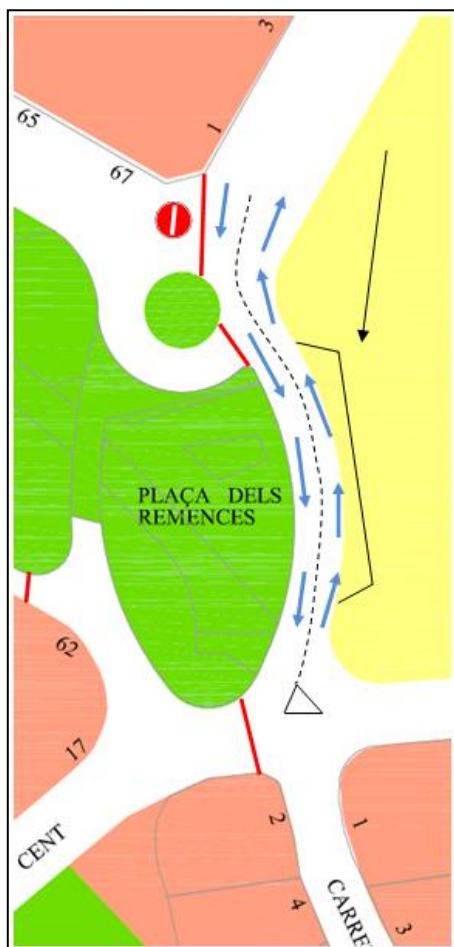

Gràcies per la vostra col·laboració i disculpeu les molèsties.